



ANKIETA ŻYWIENIOWA DLA DZIECI Z ALERGIĄ

Dla dobra dzieci, oraz w imieniu naszego konsultanta dietetycznego oraz zespołu na kuchni bardzo proszę o dokładne wypełnienie naszego formularza.

Nasze jadłospisy przygotowujemy są dekadowo aby uwzględnić produkty sezonowe.

Obsługujemy diety, dokładamy wszelkich starań aby dobrze zbilansowane posiłki pomogły maluchom wrócić do zdrowia lub wesprzeć Państwa walkę o ich zdrowie.

Wypełnioną ankietę należy niezwłocznie dostarczyć poprzez żłobek do naszej placówki lub odesłać na adres:

biuro.awarto@gmail.com



1. Część wstępna:

Dieta wprowadzona ma podłoże:

- a) ideologiczne np. (weganizm, wegetarianizm, ograniczenie słodczy)
- b) stwierdzona jednostka chorobowa np. (cukrzyca)
- c) alergia (nietolerancja glutenu, skaza białkowa itp...)

2. Produkty wykluczone:

.....

.....

.....

.....

.....

.....

.....

.....

3. Produkty ograniczone i podawane okazjonalnie:

.....

.....

.....

.....

.....

.....

.....

4. Potrawy najbardziej lubiane przez dziecko:

.....

.....

.....

.....

5. Objawy niepożądane:

.....

.....

.....

.....

6. Inne istotne informacje: (Imię i Nazwisko dziecka, nazwa Żłobka/Przedszkola i adres, nr kontaktowy do rodzica)

.....

.....

.....

.....

.....

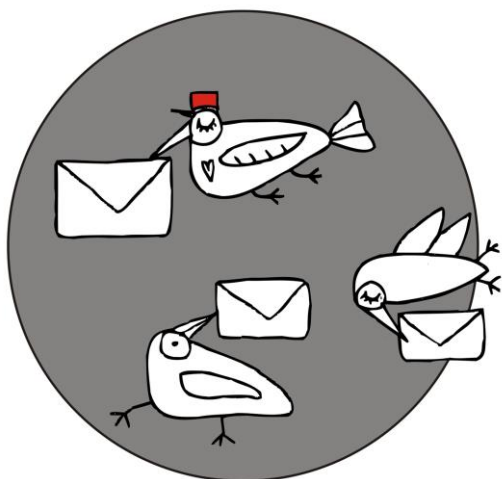

Agnieszka Buchta-Swoboda
biuro.awarto@gmail.com

Tel: 533 -814 -730